

incyt

Instituto de investigación y proyección sobre ciencia y tecnología

PLANIFICACIÓN Y ORDENAMIENTO TERRITORIAL, UNA TAREA PENDIENTE



Vista aérea de la Ciudad de Guatemala, 2017. Por: Cecilia

De los 341 municipios de Guatemala, únicamente cuatro cuentan con un Plan de Ordenamiento Territorial. Consecuentemente, el crecimiento de los centros poblados del país es en su mayoría acelerado, desordenado y desequilibrado. [Leer más.](#)

AGENDA DEL MES

incyt

Instituto de investigación y proyección sobre ciencia y tecnología

METROPOLIS CENTRAL COLABORATIVA

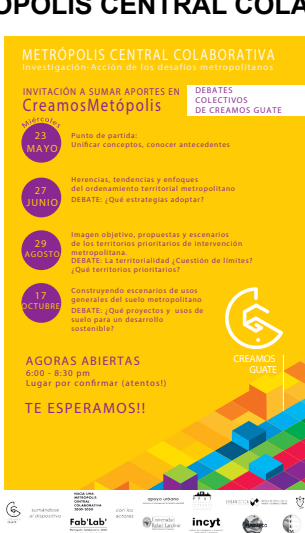

VRIP ESTADÍSTICAS

INFOGRAFÍA SOBRE DESASTRES VINCULADOS CON EVENTOS NATURALES 2018

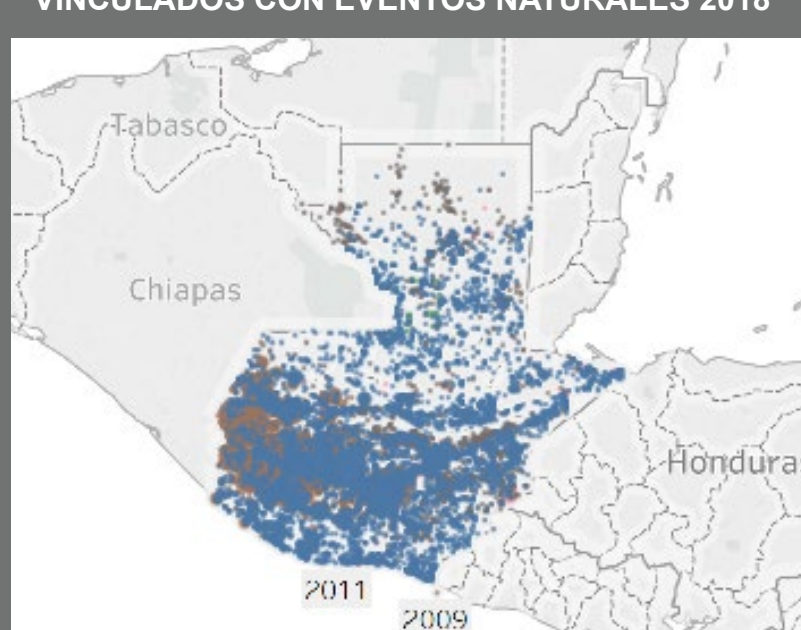

Infografía interactiva para poder verla [clic aquí](#).
Infografía realizada con datos facilitados por CONRED

PROGRAMA DE INVESTIGACIÓN

A través del programa de investigación Ciencia Aplicada para el Desarrollo Incluyente, el INCYT impulsa líneas de investigación interdisciplinarias en áreas técnico-científicas, las dinámicas actuales socio-territoriales y del ambiente natural en Mesoamérica, generando ciencia y tecnología aplicada para un desarrollo plural, justo, incluyente y sostenible. [Leer más.](#)

INVESTIGACIONES EN PROCESO

PERFIL ENERGÉTICO DE GUATEMALA



Con el objetivo de enfrentar los desafíos energéticos del nuevo milenio y apoyar una transición hacia sistemas energéticos eficientes y bajos en emisiones, el Perfil Energético de Guatemala (PEGUA) presenta un análisis del estado actual de la materia en Guatemala. [Leer más.](#)

MENOS BEBIDAS AZUCARADAS, MENOS ENFERMEDADES CRÓNICAS



Guatemala es un país de ingresos medios a bajos que lucha la "doble carga" de malnutrición (coexistencia de desnutrición y obesidad). El consumo de bebidas azucaradas está fuertemente asociado con la obesidad y las enfermedades crónicas no transmisibles. [Leer más.](#)

MANUAL DE CÁTEDRA: LA MADERA Y SU TRANSFORMACIÓN



"La madera y su transformación" es una investigación descriptiva en el campo del diseño industrial que expone los tipos de madera, derivados, conservación y procesos de transformación de materia prima en productos terminados. [Leer más.](#)

ESTUDIO DE LA BIODEGRADACIÓN DEL PLÁSTICO



Los plásticos son materiales hechos a base de petroquímicos, su permanencia en el ambiente es prolongada y ha generado acumulación en diversos ecosistemas, especialmente en cuerpos de agua, suelos y una parte significativa termina en los océanos. Por ello, el INCYT realizará una investigación para aportar conocimiento científico mediante un experimento que evalúe el grado de desintegración. [Leer más.](#)

ESTUDIO DEL ACUÍFERO DE LA REGIÓN METROPOLITANA



La investigación del acuífero de la región metropolitana integrará información sobre el monitoreo de los recursos hídricos de lluvia, superficiales y subterráneos; así como técnicas de análisis físico molecular de los isótopos estables (Hidrógeno, Oxígeno y Nitrógeno). [Leer más.](#)

CONFORMACIÓN DE LA COMUNIDAD EPISTÉMICA PARA LA CIENCIA APLICADA



Para lograr una adecuada práctica epistemológica, la comunidad deberá fomentar el diálogo entre investigadores, buscando espacios horizontales de discusión y propuesta. [Leer más.](#)

PUBLICACIONES Y NOTAS DESTACADAS



"Revista Eutopia. Entrega especial Ricardo Falla, S. J."



"Revista Sendas, vol. 4" (LI)

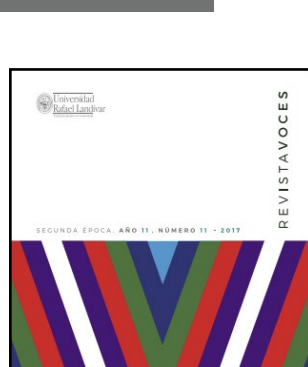

"Revista Voces, no. 11" (LI)



"Libro Serie: Refundación del Estado, no. 1" (ISE)

DESTACADO EN BRÚJULA Y PZP

brujula.com.gt
CRISIS DEL PENSAMIENTO CRÍTICO

[PZP]
CONSUELO PORRAS PIDE "CONFIANZA" EN SU PRIMER DÍA AL FRENTE DEL MP

