

iarna

Instituto de investigación y proyección sobre ambiente natural y sociedad

DEBILIDAD INSTITUCIONAL Y VULNERABILIDAD SISTÉMICA



La institucionalidad pública responsable de la gestión ambiental es incapaz de cumplir con el mandato constitucional de proteger a la persona, a la familia y a la realización del bien común. **Leer más.**

VRIP ESTADÍSTICAS

MAPA DEL ÍNDICE SOCIOECOLÓGICO MUNICIPAL (ISEM)

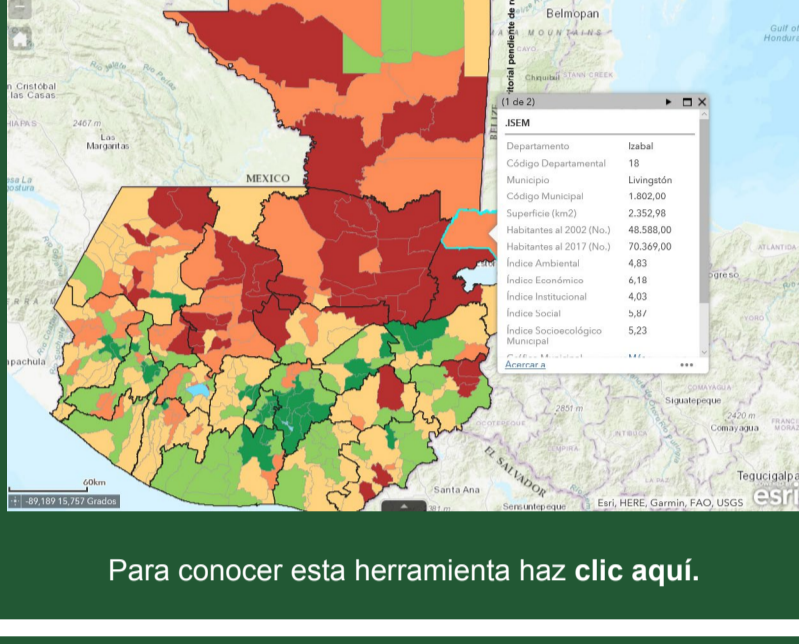

Para conocer esta herramienta haz clic aquí.

PROGRAMA DE INVESTIGACIÓN

El programa Revitalización del Ambiente Natural y Desarrollo Inclusivo en Mesoamérica (RAIM) pretende contribuir a la armonización de las relaciones entre la sociedad y la naturaleza. Es la base de los programas de investigación, formación, incidencia y proyección del Instituto de Investigación y Proyección sobre Ambiente Natural y Sociedad (IARNA), uno de los seis institutos establecidos en la Universidad Rafael Landívar, para impulsar procesos de generación de conocimientos que, por un lado, retroalimentan la docencia landivariana y, por el otro, proveen soluciones para progresar de manera sostenida en las metas de desarrollo nacional. **Leer más.**

INVESTIGACIONES EN PROCESO

EL SISTEMA DE CONTABILIDAD AMBIENTAL Y ECONÓMICA (SCAE)



El Iarna actualizará el Sistema de Contabilidad Ambiental y Económica (SCAE) para el período 2010 a 2016. Se proponrán tres cuentas nuevas: ecosistemas, agricultura y bienestar. **Leer más.**

INICIATIVAS DE DESARROLLO RURAL EN GUATEMALA



La investigación de Iarna sobre desarrollo rural ha impactado en políticas públicas y estrategias de la cooperación internacional en Guatemala. Esta investigación incorporará elementos de resiliencia y seguridad alimentaria en la evaluación de propuestas de política. **Leer más.**

RECONVERSIÓN DE ARTES DE PESCA PARA LA CONSERVACIÓN

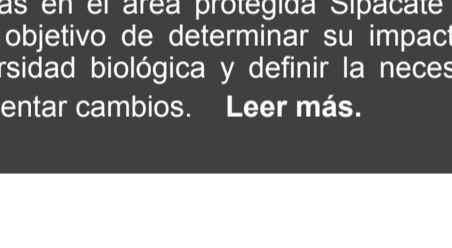

Este proyecto analiza las artes de pesca utilizadas en el área protegida Sipacate Naranjo con el objetivo de determinar su impacto sobre la diversidad biológica y definir la necesidad de implementar cambios. **Leer más.**

IMPULSANDO LA ENERGÍA RENOVABLE EN GUATEMALA

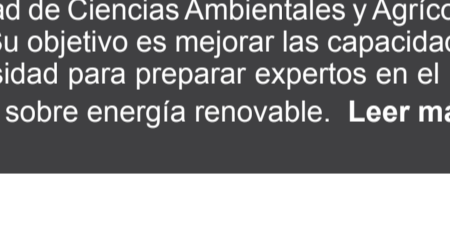

El proyecto se implementa entre el Iarna y la Facultad de Ciencias Ambientales y Agrícolas de la URL. Su objetivo es mejorar las capacidades de la universidad para preparar expertos en el mercado laboral sobre energía renovable. **Leer más.**

NOTICIAS IARNA

RENOVACIÓN DEL PORTAL INFOIARNA.ORG.GT



PARTICIPACIÓN EN EL FORO EN CONMEMORACIÓN DEL DÍA MUNDIAL DEL AGUA, EN LA PROCURADURÍA DE DERECHOS HUMANOS (PDH)



PUBLICACIONES Y NOTAS DESTACADAS

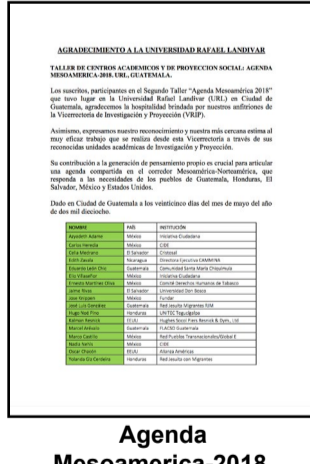

Agenda Mesoamérica 2018.
URL, Guatemala.

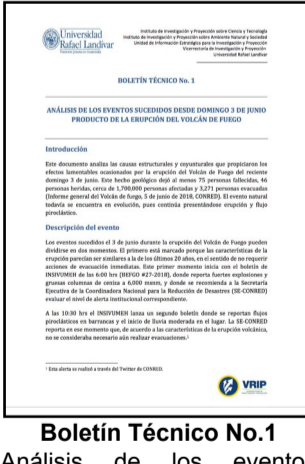

Boletín Técnico No.1
Análisis de los eventos sucedidos desde domingo 3 de junio, producto de la erupción del Volcán de Fuego.

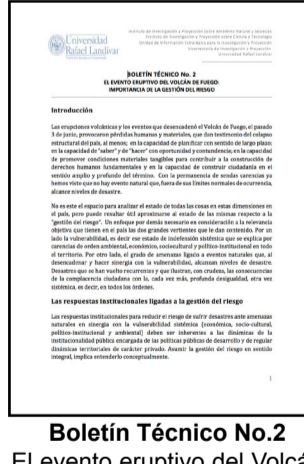

Boletín Técnico No.2
El evento eruptivo del Volcán de Fuego: importancia de la gestión de riesgo.

DESTACADO EN BRÚJULA Y PZP

brujula.com.gt

LOS DERECHOS LABORALES SON DERECHOS HUMANOS

— DERECHOS LABORALES —

[PZP]

EN POCOS AÑOS, MÉXICO TENDRÁ QUE IMPORTAR TRABAJADORES GUATEMALTECOS Y HONDUREÑOS

Carlos Heredia Zubiate: "En pocos años, México tendrá que importar trabajadores guatemaltecos y hondureños"